مقدمه:

Primal Picturesاولين مجموعه كامل از مدلهاي سه بعدي آناتومي بدن انسان را بر اساس داده ها و اطلاعات كالبد ، شكافي و اسكن شده پزشكي ايجاد كرده است كه قابل دسترس در محيط جستجوي Ovid مى باشد.

يك چند رسانه اي ديناميك از آناتومي بدن انسان كه بصورت انيميشن هاي سه بعدي عرضه شده و عملكردجراحي رانمايش مي دهد. تصاوير باليني و توضيحات متني كه توسط متخصصان برجسته در زمينه هاي مختلف تخصصي تهيه شده است، پوشش دهي مدلهاي يادگيري آناتومي پايه انساني، بر روي يك ارگان مجزا يا چند ناحيه از بدن انسان تمركز دارند.

موضوعات تحت پوشش:آناتومي ،فيزيوتراپي ،دندانپزشكي ،زنان و زايمان و...

راهنمای استفاده از

Primal Pictures 3D

ANATOMY

ورود به سايت:

همانطوركه در قسمت مقدمه اشاره شد دسترسي به اين بانك اطلاعاتي از طريق محيط جستجوي **Ovid**امكان پذير است.

به محض ورود به محيط، **Primal Pictures**بصورت يك لينك جداگانه قابل مشاهده است .

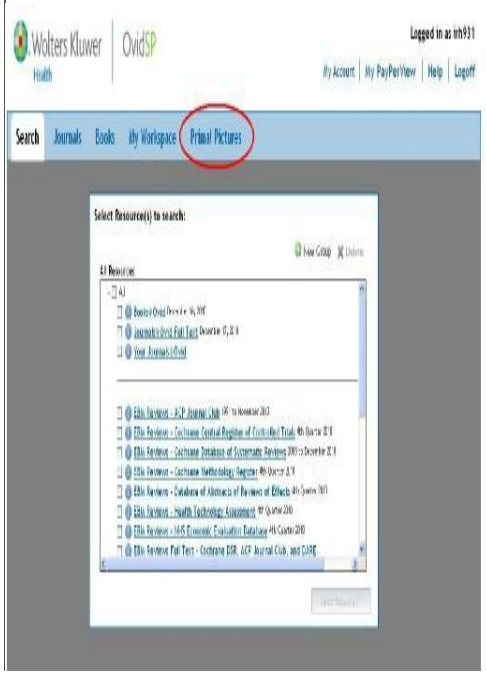

صفحه اصلي:

با كليك كردن بر روي **Primal Pictures**،وارد صفحه اصلي **(Home Page)**اين بانك اطلاعاتي خواهيد شد.

نكته: جهت استفاده از اين بانك اطلاعاتي حتما بايد برنامه **Adobe Flash Player**بر روي سيستم نصب شده باشد.

Home:باكليك كردن بر روي آن امكان بازگشت به صفحه اصلي از هر جايي در اين بانك اطلاعاتي امكان پذير ميباشد.

در صفحه اصلي (تصوير ۲) عنوانهاي آناتوميك زير قابل دسترس هستند:

A: Systemic Anatomy

B: Sport & therapy

C :**Regional Anatomy**

D: Other titles by Region

·Essential Regional Anatomy

E: Specialty titles

3 ·D Head: basic neuroanatomy

3 ·D Head: pediatric comparisons

·Dentistry

·Hand 2/e

·Radiology: Thorax, Trunk

·Spine: clinical

·Spine: Chiropractic

F: Surgery

G: Product Quizzes

توضيحات مربوط به صفحات دروني هر يك از لينكهاي موجود (عناوين آناتوميك):

با كليك كردن بر روي هركدام ازعناوين آناتوميك ذكر شده، صفحه جديدي ظاهر ميشود. در صفحه جديد ، صفحه ديگري بنام **Getting Started**باز مي شود كه شامل اطلاعاتي در مورد نحوه استفاده ازعنوان آناتومي مورد نظر است.

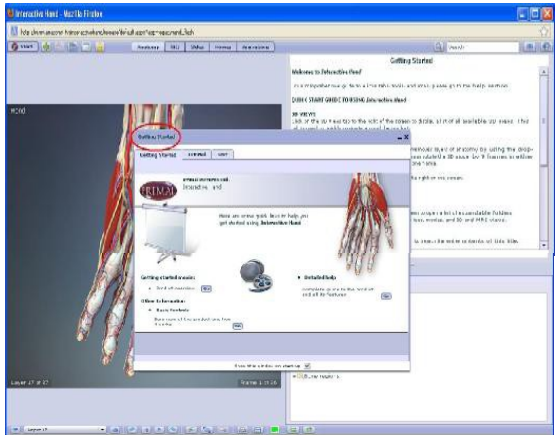
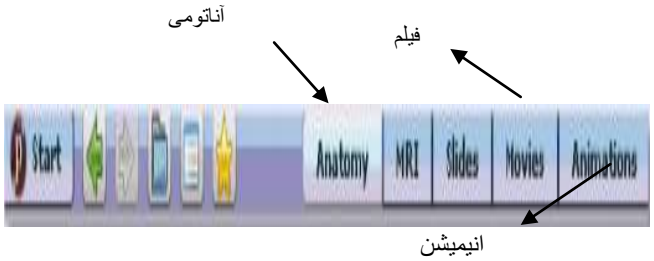
در ضمن در بالاي صفحه آيكونهاي زير ظاهر ميشود: